

さざんかコース(9H) ~予約制~

①クラブハウス1Fフロントにて受付

予約スタート時間30分前までに受付をお願いいたします。
※前払い制です。
ロッカーをご利用される場合は、併せてお申し出ください。

②準備ができれば、領収書を持ってコースへ

スタートの準備ができましたら、クラブハウス前より送迎車で
コース(カート置き場)にご移動ください。
キャディバッグは送迎車係員にお渡しください。



③さざんかコーススタート係員に

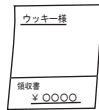

領収書をお見せください

領収書の確認がない場合、
スタートのアナウンスができません。

パター練習等の前に領収書の提示をお願いいたします。

前の組が進行し、安全が確認できたら打ち始めてください。
進行の目安として、1周9H/2時間15分程度です。

④9Hプレー終了後

- 18Hプレー受付の場合 → ⑤へ
- 9Hプレー受付の場合 → ⑧へ

※9Hプレー受付で、追加ハーフプレーを希望する場合は、
スタートハウス係員に追加プレーが可能をご確認ください。

⑤スタートハウスにお寄りいただき、 2回目ハーフのスタート時間を ご確認ください

その際、お食事券をお渡します。
*キャディバッグは、スタートハウス脇の
テントの下に組ごとに並べてください。
貴重品は持って、送迎車でクラブハウスへ。

⑥クラブハウス2Fレストラン

「つくしんぼ」で昼食

お食事券をご利用ください。
なお、2回目スタート時間の10分前には
送迎車でコースへお戻りください。



⑦2回目ハーフプレースタート!

お食事から戻られましたら、スタートハウス係員に
お声掛けください。スタート時間になりましたら、
アナウンスいたします。

⑧プレー終了後

カート置き場にてキャディバッグをおろして、送迎車
をお待ちください。
浴室利用受付、ロッカーキーの返却はフロントまで
お願いいたします。

ゆりコース(3Hショートコース) ~到着順受付~

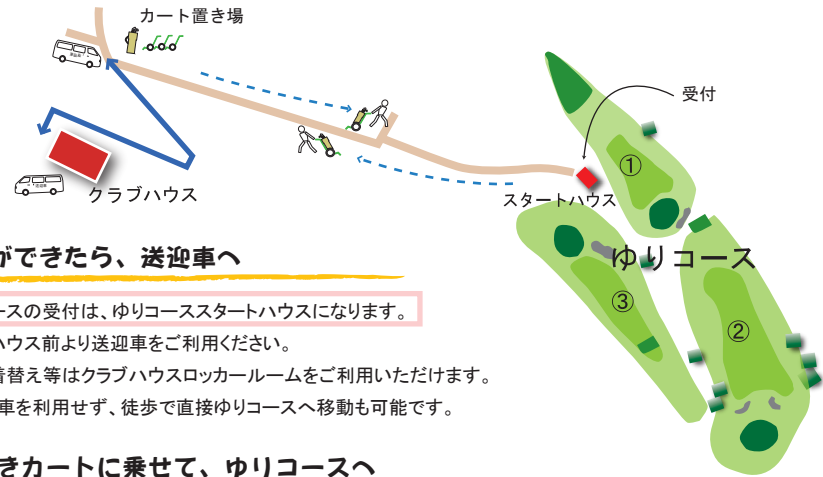

①準備ができれば、送迎車へ

ゆりコースの受付は、ゆりコーススタートハウスになります。
クラブハウス前より送迎車をご利用ください。
なお、着替え等はクラブハウスロッカールームをご利用いただけます。
※送迎車を利用せず、徒歩で直接ゆりコースへ移動も可能です。

②手引きカートに乗せて、ゆりコースへ

送迎車はカート置き場までご案内いたします。
手引きカートにキャディバッグを載せて、ゆりコースへご移動ください。
※手引きカートは、ゆりコースにも若干数用意しています。

③ゆりコーススタートハウスにて受付

1周3Hごとの受付です。
組合せ等については、スタート係員の案内に従ってください。

④プレースタート!

必ず前の組がホールアウトをしてから、打ってください。
進行の目安として、1周3H/30分程度です。

⑤プレー終了後

追加申込をする場合は、再度スタートハウスにて受付ください。
プレーを終了する場合は、カート置き場までカートをお戻りください。

団体貸切について

ゆりコースは13:00から団体貸切利用がある場合がございます。団体貸切利用がある場合、最終受付は12:00です。

その他、教室開催等でご利用いただけない場合がございます。予めご了承ください。

なお、団体貸切等予定については、ホームページでご確認いただけます。

<http://www.k-ryokuchi.com/ukima/>

さざんかコース(9H)の 予約について

1. 利用日の2か月前の同日(休場日の場合、翌日)8:30から、電話受付(先着順)。空気があれば当日予約も可能です。
2. 予約可能スタート時間 7:50~
※季節、営業により異なる場合があります。
3. お一人様から予約可能です。
但し、原則4名1組のスタートのため、3名以下のお申込みの場合、
組合せとなります。

詳しくは
お問い合わせ
TEL 048(253)1883

●レストラン「つくしんぼ」

ドリンク等の追加注文、また食事券をお持ちでない方は、現金での精算となります。
食事券をお持ちの方は、係員にお渡しください。

平日/9:30~15:00
(食事提供 10:00~14:30)
土日祝/9:00~15:30
(食事提供 10:00~14:30)

●手引きカート

送迎車を降りると、カート置き場があります。
手引きカートにキャディバッグを載せてスタートをお待ちください。また、プレー終了後は手引きカートをカート置き場にお戻りください。



●ロッカー&更衣室

ご利用の際は、フロントにお申し出ください。



なお、貴重品はフロントでお預りも可能です。

●浴室

プレー終了後は、お風呂でさっぱり♪浴室をご利用の際は、フロントで受付をお願いいたします。



利用/11:00~
※終了時刻は季節により異なります。

なお、ゆりコース(3Hショートコース)のみをご利用の方は、有料(600円)となります。